

Transversale de Clervaux N7-CR340-N18



LE GOUVERNEMENT
DU GRAND-DUCHÉ DE LUXEMBOURG
Ministère du Développement durable
et des Infrastructures

Administration des ponts et chaussées



Vue d'ensemble de la Transversale de Clervaux

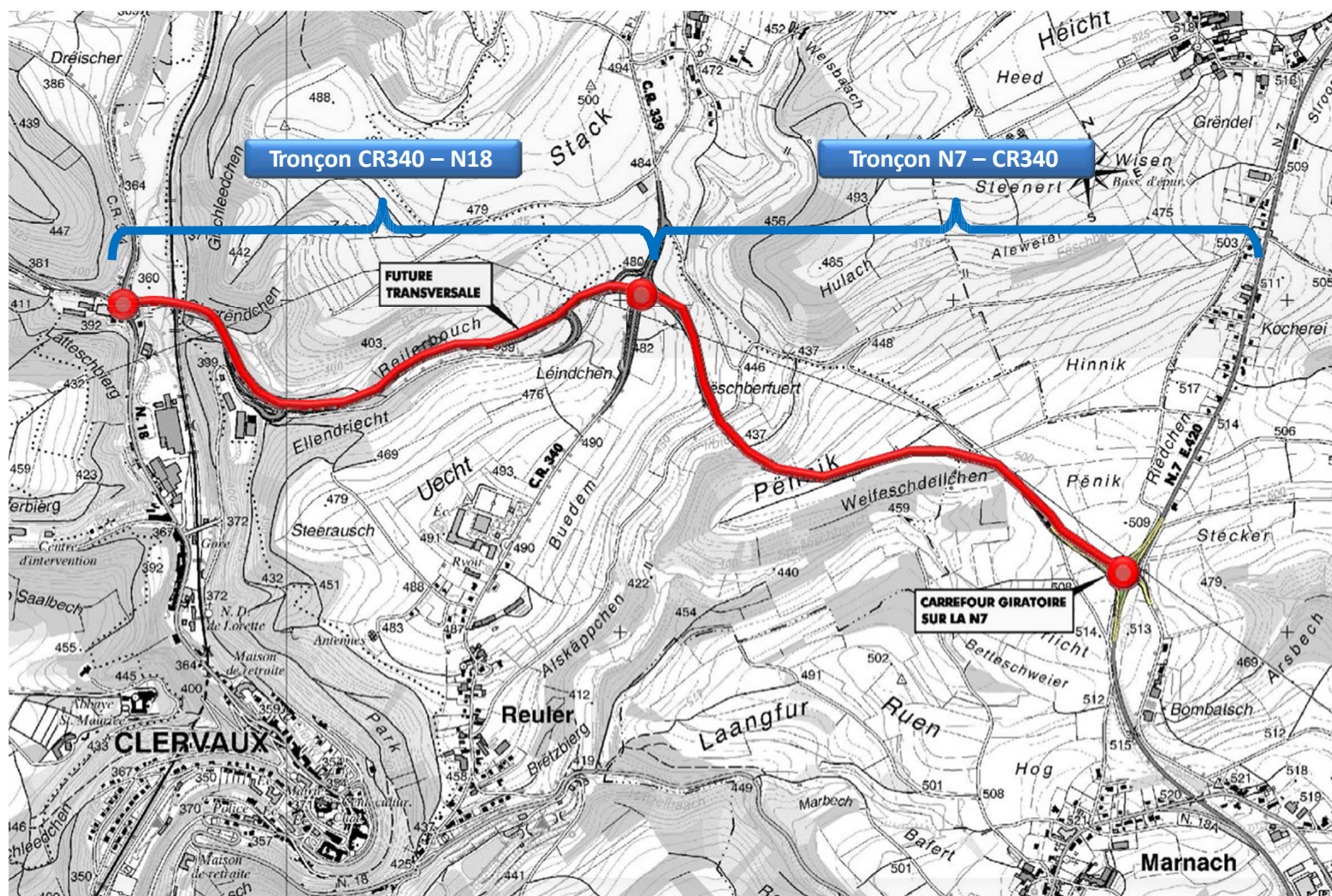



Vue d'ensemble

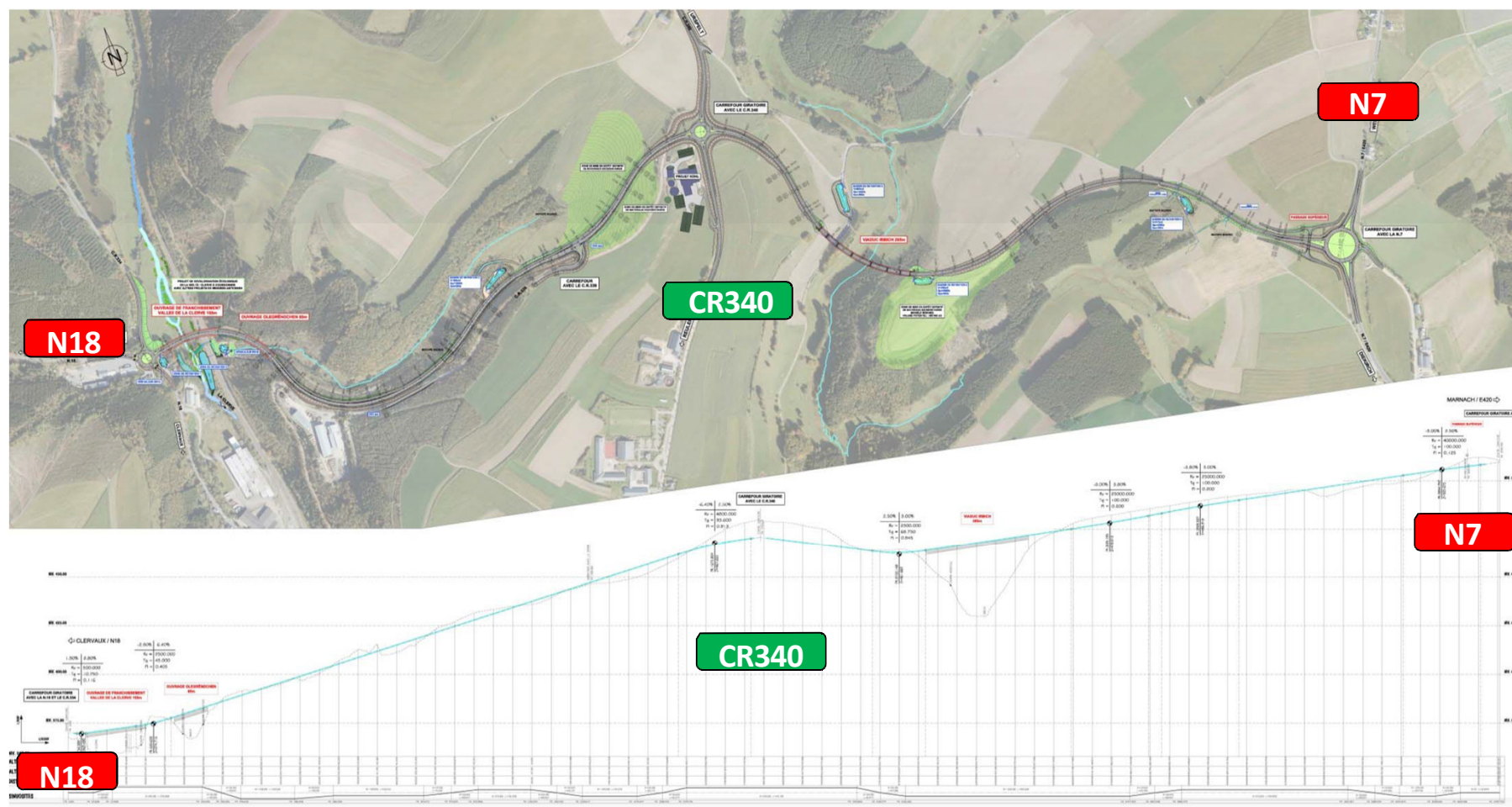



Éléments du projet

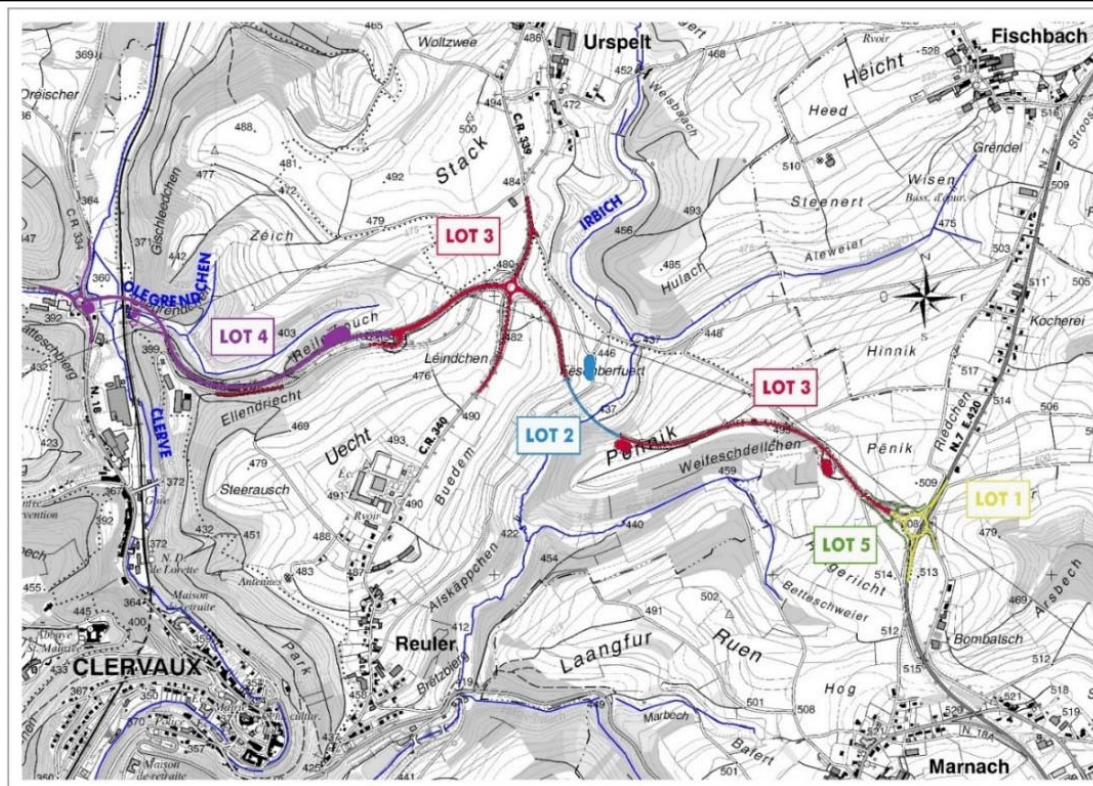

Lot 1:	Giratoire N7	Début chantier 2014
Lot 2:	Viaduc Irbich	Début chantier 2016
Lot 3:	Section courante CR340 – N7	Début chantier 2019
Lot 4:	Section corrante N18 – CR340 (avec Viaducs de la Clerve et Olegrëndchen	Début chantier 2020
Lot 5:	Passage supérieur près giratoire N7	Début chantier 2020



Vue en plan du tronçon N7 – CR340





Vue en plan du tronçon CR340 – N18

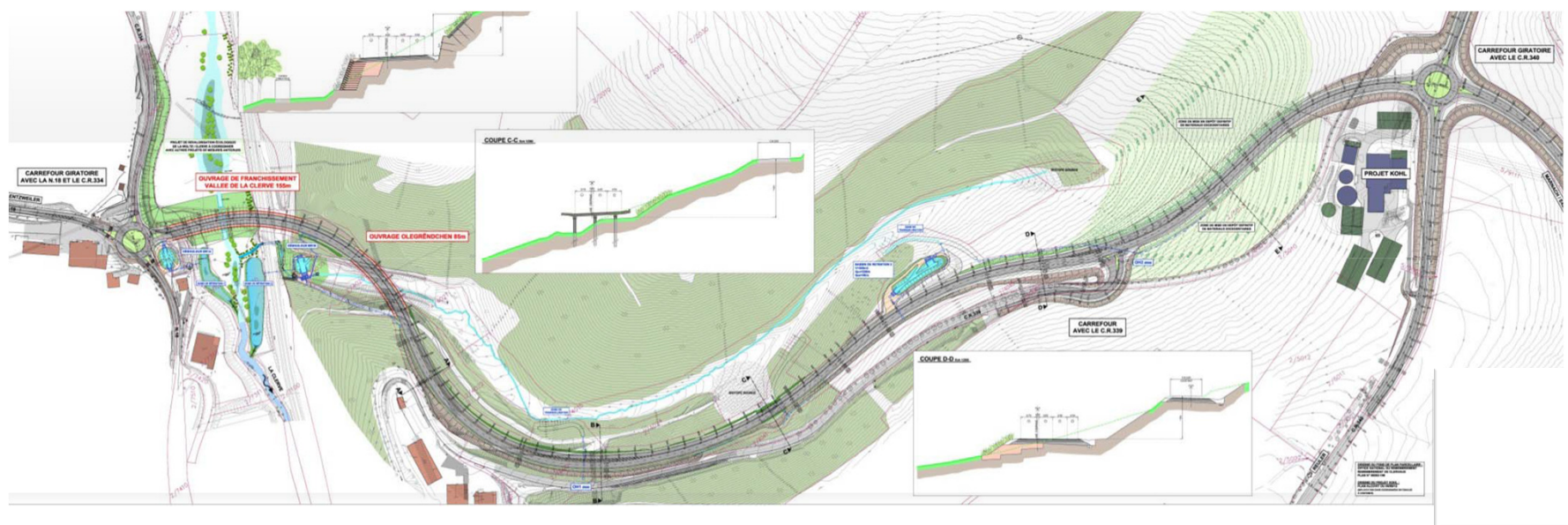



Barrage de compensation de 20.000 m³ sur la Clerve en amont de Clervaux

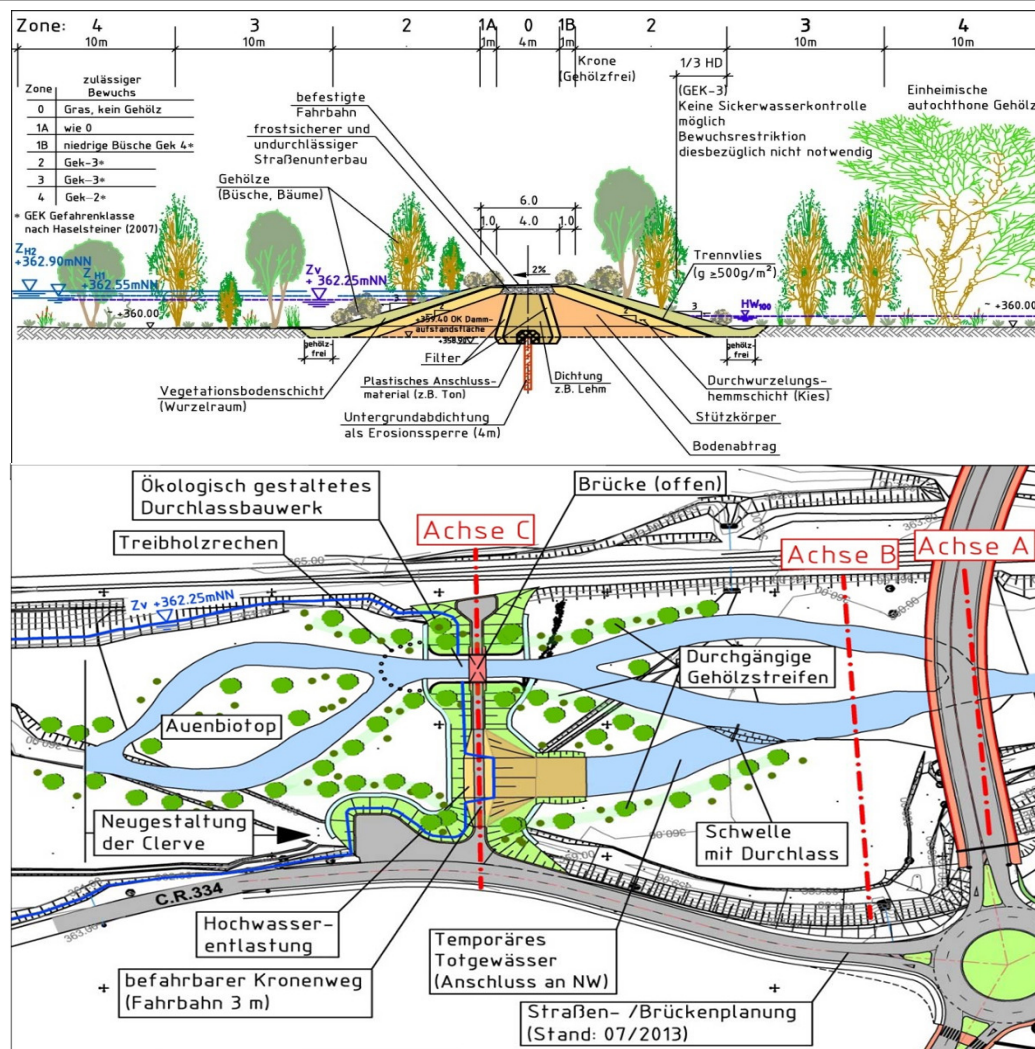

Coûts

	Devis TTC
Lot 1:	Giratoire N7
	1.652.866,62 €
Lot 2:	Viaduc Irbich
	12.207.808,56 €
Lot 3:	Section courante CR340 – N7
	15.631.000,00 €
Lot 4:	Section courante N18 – CR340
	Giratoire N18
	1.755.000,00 €
	Voirie et réseaux divers
	7.722.000,00 €
	Ouvrage biotope source
	1.696.500,00 €
	Viaduc de la Clerve
	10.647.000,00 €
	Viaduc Olegrëndchen
	5.674.500,00 €
	Barrage de compensation
	1.989.000,00 €
Lot 5:	Passage supérieur près giratoire N7
	766.350,00 €
	Voirie agricole (remembrement)
	1.820.657,33 €
	Mesures compensatoires
	585.000,00 €
	Montant total des travaux
	62.147.682,51 €
	Travaux auxiliaires 3%
	1.864.430,48 €
	Montant total
	64.012.112,99 €
	Etudes / Géologie / Direction travaux / Sécurité santé / Assistance technique
	8.961.695,82 €
	Montant total du projet
	72.973.808,80 €